MOYAUX-INFOS
Feuillet d'information municipal
N°2 - AVRIL 2020

Moyaux, mon village
02.31.63.61.01 - www.moyaux.fr

Bon à savoir Covid-19

La mairie est fermée au public et une permanence téléphonique a lieu le matin de 9h30 à 12h00. À partir du 11 mai, la réouverture se fera sur rendez vous au **02.31.63.61.01.**
En cas d'urgence vous pouvez contacter le **06.78.72.98.96.**

LA MUNICIPALITÉ VOUS INFORME : COVID-19

11 mai 2020 : début d'un long réapprentissage...

Depuis plus de 6 semaines, nous sommes confinés pour ralentir la propagation de l'épidémie.
Les médias l'évoque très largement, et de façon continue. Partout, on ne parle que de ça !

Les moindres actes de notre vie quotidienne, les courses, l'école, le travail, le culte... ont été bouleversés. Tout devient plus compliqué et doit faire l'objet d'attention particulière.

Cette épidémie nous surprend par sa nouveauté et son ampleur.

Qui aurait pu imaginer un tel scenario ?

Pourtant notre planète a déjà connu de telles épidémies. Certains n'ont pas oublié, mais nous sommes tous frappés par la rapidité de la propagation.

La communication, y compris celle des virus va vite, toujours plus vite... Et il est légitime d'espérer que l'issue soit aussi rapide que la propagation ; que le virus disparaisse, et que l'on passe à autre chose !

Le 11 mai marquera le début d'un long réapprentissage, pour non pas, retrouver notre « vie d'avant », mais pour la réaménager, pour la remodeler. Peut être serait ce l'occasion de réinterroger ce que nous voulons de notre société, et réaffirmer des choix conformes à nos valeurs. La solidarité, la fraternité, l'attention à l'autre, valeurs qu'on a vu s'incarner tout autour de nous ces dernières semaines.

Restons unis, soyons courageux et inventifs ! Et souvenons nous que l'Homme est fort et que nous construirons l'avenir.

Benoît CHARBONNEAU
Maire de Moyaux.

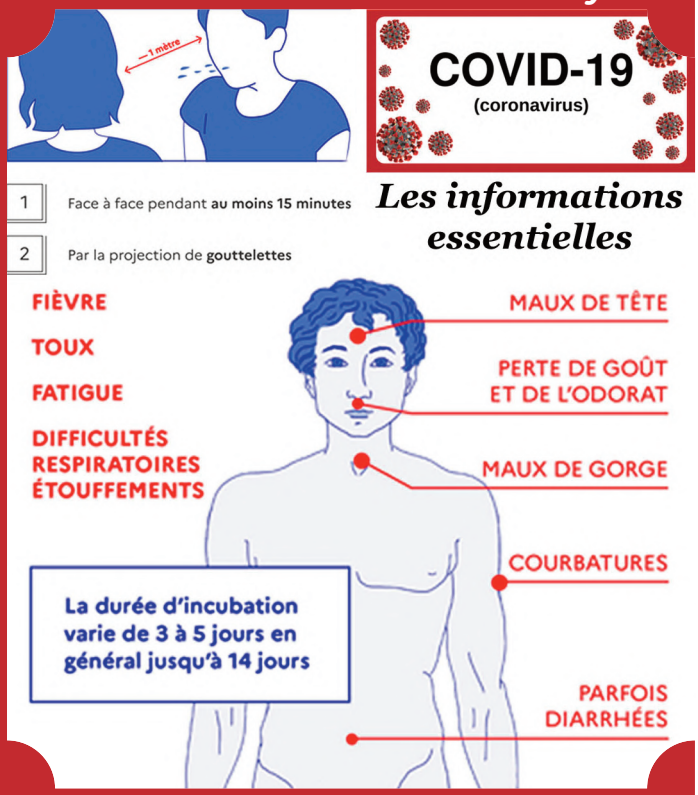

MOYAUX-INFOS : Moyaux, mon village.

Feuillet d'information municipal - Avril 2020 - www.moyaux.fr

Bon à savoir Covid-19

La réouverture de La Poste de Moyaux.

Le confinement étant en cours jusqu'au 11 mai en France, seuls les magasins essentiels restent ouverts, parfois avec des horaires restreints. C'est le cas de **La Poste, désormais accessible au public les lundis, mercredis et vendredis de 10 h à 12 h.** Le distributeur automatique de billets, est également en service.

La collecte de textile en apport volontaire

Dans le cadre des mesures de lutte contre le Covid-19, la plupart des collectes des points d'apport volontaire, n'est plus assurée. C'est pourquoi, nous sollicitons votre patience, dans l'attente d'une période plus propice, de garder chez vous les sacs que vous pourrez déposer plus tard. **Sécurité et santé sont la priorité.**

Les commémorations du 8 mai maintenues mais fermées au public.

La Municipalité a dû suspendre, reporter ou annuler des manifestions publiques en raison du Covid-19.

Néanmoins, les commémorations du 8 mai se dérouleront à Moyaux « en format restreint et dans le respect strict des mesures de distanciation ». La cérémonie ne sera pas ouverte au public.

Panneaux électroniques d'informations

Il y a quelques semaines, la municipalité a implanté deux panneaux électroniques d'informations dans le bourg. Ces panneaux servent à la publication des nouvelles et informations municipales.

L'un des deux panneaux ne fonctionne pas encore, car nous attendons l'entreprise pour le raccordement électrique, celui-ci se fera après le confinement.

Réouverture des écoles de Moyaux.

En collaboration avec l'équipe éducative, la mairie de Moyaux met tout en œuvre pour que la réouverture des écoles se fassent dans les meilleurs conditions et dans le respect des gestes barrières.

Nous travaillons ensemble pour que toutes les conditions soient réunies :
l'aménagement des classes, les flux, le lavage régulier des mains, la cantine…
Notre priorité est d'accueillir vos enfants dans les meilleures conditions et
qu'ils retrouvent les bancs de l'école, leurs enseignants et leurs camarades en toute sérénité.

LA RÉOUVERTURE DES ÉCOLES EST PRÉVUE LE MARDI 12 MAI 2020.

Réouverture de la déchetterie de Moyaux.

Suite aux nombreuses demandes formulées, la position de l'Etat a évolué et dorénavant l'accès aux déchetteries ne fait plus partie des restrictions de déplacement. Ainsi, les élus du territoire, également sollicités par les habitants et les services, ont permis la réouverture d'une partie des déchetteries.

Le bureau communautaire a statué sur une ouverture des déchetteries au public à partir du jeudi 30 avril.

LE SAMEDI ET LE LUNDI DE 9H À 18H SANS INTERRUPTION
UNIQUEMENT POUR LES DÉCHETS VERTS. DERNIÈRE ENTRÉE À 17H45.